STADT SAARBURG

Vermissen Sie einen Tag, der Ihnen wichtig ist? Geben Sie es weiter an: migrationsbeirat@saarburg.de

Saarburg ist eine vielfältige Stadt. Das ganze Jahr durch feiern Saarburger verschiedene Feiertage und werden wichtige Momente erinnert. Ob es Diwali ist oder das Zuckerfest, das Gedenken an die Befreiung, der Internationaler Tag gegen Rassismus oder der globale Coming-Out Tag; es sind alles Tage die eine Bedeutung für ihnen oder ihre Mitbürgerinnen und Mitbürger haben.

Mit diesem Kalender in der Tasche haben Sie einen praktischen Überblick von den wichtigen Tagen. Auf diese Weise wissen Sie jetzt, warum Ihr Nachbar die Fahne aufhängt, warum Ihr Kollege Pulver in die Haare färbt, und warum Ihr Teamkollege Baklava verteilt.

Eine Stadt, wo alle gleich sind und jeder sich zu Hause fühlt. Das ist Saarburg. Aber vermisst dieser Kalender noch einen Tag der ihnen wichtig ist? Dann tragen Sie den Tag in den Kalender ein, oder geben Sie den Namen und das Datum des Feiertages ein, indem Sie eine E-Mail an migrationsbeirat@saarburg.de senden.
So wird daraus ein Kalender von und für alle Saarburger.

Möchten Sie mehr über die Bedeutung der verschiedenen Tage erfahren?
Dann folge die Social-Media-Kanäle des Beirats für Migration und Integration der Stadt Saarburg um informiert zu bleiben.

Januar 2022

Kalenderpedia
Informationen zum Kalender

1	**Sa**	**Neujahr**	
2	**So**		
3	Mo		1. KW
4	Di	Welt Braille Tag	
5	Mi		
6	Do	Heilige Drei Könige	
7	Fr	Weihnachten Orthodox	
8	**Sa**	Weihnachten Orthodox	
9	**So**	Guru Gobind Singh Ji	
10	Mo		2. KW
11	Di		
12	Mi		
13	Do		
14	Fr	Neujahr Orthodox / Makara Sankranti Pongal	
15	**Sa**		
16	**So**		
17	Mo		3. KW
18	Di	Martin Luther King Tag	
19	Mi	Theophanie orthodox	
20	Do		
21	Fr		
22	**Sa**		
23	**So**		
24	Mo	Internationaler Tag der Bildung	4. KW
25	Di		
26	Mi		
27	Do	Internationaler Tag zum Gedenken der Opfer des Holocaust	
28	Fr		
29	**Sa**		
30	**So**		
31	Mo		5. KW

Februar 2022

Kalenderpedia
Informationen zum Kalender

1	Di	Chinesisches Neujahrsfest	
2	Mi	Mariä Lichtmess	
3	Do		
4	Fr	Weltkrebstag	
5	**Sa**	Vasanta Panchami Sarasvati Puja	
6	**So**		
7	Mo		6. KW
8	Di	Hızır-Fasten Beginn	
9	Mi		
10	Do	Hızır-Fasten Ende	
11	Fr	Internationaler Tag der Frauen und Mädchen in der Wissenschaft / Hızır Lokması	
12	**Sa**		
13	**So**		
14	Mo	Valentinstag	7. KW
15	Di	Parinirvana	
16	Mi	Magha Puja	
17	Do		
18	Fr		
19	**Sa**		
20	**So**	Welttag der sozialen Gerechtigkeit	
21	Mo	Internationaler Tag der Muttersprache (UNESCO)	8. KW
22	Di		
23	Mi		
24	Do		
25	Fr		
26	**Sa**		
27	**So**	Lailat al-Miraj	
28	Mo	Rosenmontag	9. KW

März 2022

Kalenderpedia
Informationen zum Kalender

1	Di	Maha Shivaratri / Fastnacht	
2	Mi	Aschermittwoch	
3	Do	Losar	
4	Fr		
5	**Sa**		
6	**So**		
7	Mo		10. KW
8	Di	Internationaler Tag der Frau	
9	Mi		
10	Do		
11	Fr		
12	**Sa**		
13	**So**		
14	Mo		11. KW
15	Di		
16	Mi		
17	Do	Purim / St. Patrick's Day	
18	Fr	Chötrül Düchen	
19	**Sa**	Holi	
20	**So**	Welttag der französischen Sprache / Nouruz/Newroz	
21	Mo	Welttag der Poesie (UNESCO)	12. KW
22	Di	Internationaler Tag der Beseitigung rassistischer Diskriminierung	
23	Mi		
24	Do		
25	Fr		
26	**Sa**		
27	**So**	Beginn der Sommerzeit	
28	Mo		13. KW
29	Di		
30	Mi		
31	Do		

April 2022

Kalenderpedia
Informationen zum Kalender

1	Fr	
2	**Sa**	Ramadan Beginn / Welt-Autismus-Tag
3	**So**	International Anti-Street Harassment Week
4	Mo	14. KW
5	Di	
6	Mi	Internationaler Tag des Sports
7	Do	Weltgesundheitstag
8	Fr	Hanamatsuri
9	**Sa**	
10	**So**	Palmsonntag
11	Mo	15. KW
12	Di	
13	Mi	Songkran Beginn
14	Do	Gründonnerstag / Vaisakhi Fest
15	**Fr**	**Karfreitag / Songkran Ende / World Art Day**
16	**Sa**	Pessach Beginn
17	**So**	Ostern / Pessach
18	**Mo**	**Ostermontag** 16. KW
19	Di	
20	Mi	Çarşema Serê Salê / Welttag der chinesischen Sprache
21	Do	
22	Fr	
23	**Sa**	Pessach Ende / Welttag der englischen Sprache
24	**So**	Ostern orthodox
25	Mo	17. KW
26	Di	Lesbian Visibility Day
27	Mi	Lailat al-Qadr
28	Do	Girls'Day
29	Fr	
30	**Sa**	

Mai 2022

Kalenderpedia
Informationen zum Kalender

1	**So**	**Tag der Arbeit**	
2	Mo	Id al-Fitr / Ramadan Ende	18. KW
3	Di	Zuckerfest / Welttag der Pressefreiheit (UNESCO)	
4	Mi		
5	Do	Hıdırellez / Welttag der portugiesischen Sprache	
6	Fr	Hıdırellez	
7	**Sa**		
8	**So**	Muttertag	
9	Mo	Europatag	19. KW
10	Di		
11	Mi		
12	Do		
13	Fr		
14	**Sa**		
15	**So**	Internationaler Tag der Familie	
16	Mo	Vesak	20. KW
17	Di		
18	Mi		
19	Do	Lag baOmer	
20	Fr		
21	**Sa**	Welttag der kulturellen Vielfalt für Dialog und Entwicklung (UNESCO)	
22	**So**		
23	Mo		21. KW
24	Di		
25	Mi		
26	**Do**	**Christi Himmelfahrt**	
27	Fr		
28	**Sa**	Nachbarschaftstag	
29	**So**		
30	Mo		22. KW
31	Di		

Juni 2022

Kalenderpedia
Informationen zum Kalender

1	Mi	Welteltern tag	
2	Do		
3	Fr	Guru Arjun Dev Ji	
4	**Sa**		
5	**So**	Pfingsten - Schawuot Beginn / Tag der Umwelt	
6	**Mo**	**Pfingstmontag / Schawuot / Welttag der russischen Sprache**	23. KW
7	Di		
8	Mi		
9	Do		
10	Fr		
11	**Sa**		
12	**So**		
13	Mo		24. KW
14	Di		
15	Mi	Internationaler Tag gegen die Misshandlung älterer Menschen	
16	Do	Fronleichnam	
17	Fr		
18	**Sa**		
19	**So**		
20	Mo	Welttag des Flüchtlings	25. KW
21	Di		
22	Mi		
23	Do		
24	Fr		
25	**Sa**		
26	**So**		
27	Mo		26. KW
28	Di		
29	Mi		
30	Do		

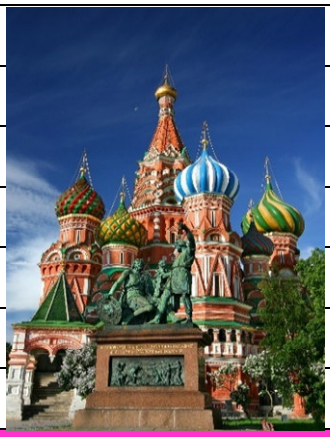

Juli 2022

Kalenderpedia
Informationen zum Kalender

1	Fr		
2	**Sa**		
3	**So**		
4	Mo		27. KW
5	Di		
6	Mi		
7	Do	Die Pilgerfahrt nach Mekka: der Hadsch	
8	Fr		
9	**Sa**	Id al-Adha (Opferfest)	
10	**So**		
11	Mo		28. KW
12	Di		
13	Mi	O-bon Beginn	
14	Do	Asalha Puja	
15	Fr	O-bon Ende	
16	**Sa**		
17	**So**		
18	Mo	Id-ul-Ghadir Khumm / Internationaler Nelson-Mandela-Tag	29. KW
19	Di		
20	Mi		
21	Do	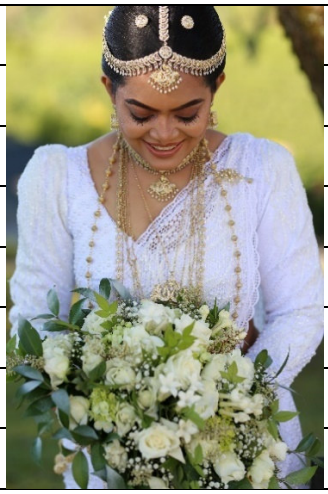	
22	Fr		
23	**Sa**		
24	**So**		
25	Mo		30. KW
26	Di		
27	Mi		
28	Do		
29	Fr		
30	**Sa**	1. Muharram / Muharrem-Fasten Beginn / Welttag gegen Menschenhandel / Internationaler Tag der Freundschaft	
31	**So**		

August 2022

Kalenderpedia
Informationen zum Kalender

1	Mo		31. KW
2	Di		
3	Mi		
4	Do		
5	Fr		
6	**Sa**		
7	**So**	Tischa Be'aw	
8	Mo	Ashura	32. KW
9	Di	Muharrem-Fasten Ende / Internationaler Tag der indigenen Bevölkerungsgruppen der Welt	
10	Mi		
11	Do	Aşure	
12	Fr	Internationaler Tag der Jugend	
13	**Sa**		
14	**So**		
15	Mo	Mariä Himmelfahrt	33. KW
16	Di		
17	Mi		
18	Do		
19	Fr	Janmashtami	
20	**Sa**		
21	**So**		
22	Mo		34. KW
23	Di	Internationaler Tag zur Erinnerung an den Sklavenhandel und an seine Abschaffung	
24	Mi		
25	Do		
26	Fr		
27	**Sa**		
28	**So**	Guru Granth Sahib Ji	
29	Mo		35. KW
30	Di		
31	Mi	Ganesha Charturi	

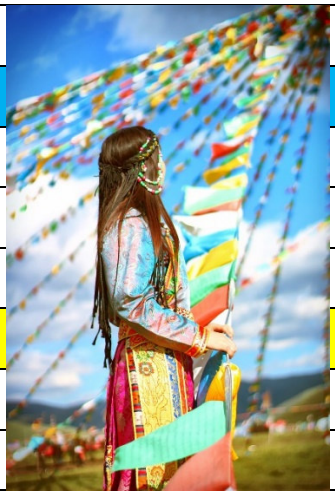

September 2022

Kalenderpedia
Informationen zum Kalender

1	Do		
2	Fr		
3	**Sa**		
4	**So**		
5	Mo	internationaler Tag der Wohltätigkeit	36. KW
6	Di		
7	Mi		
8	Do	Welttag der Alphabetisierung (UNESCO)	
9	Fr		
10	**Sa**		
11	**So**		
12	Mo		37. KW
13	Di		
14	Mi	Kreuzerhöhung	
15	Do		
16	Fr		
17	**Sa**		
18	**So**		
19	Mo		38. KW
20	Di	Weltkindertag	
21	Mi	Internationaler Friedenstag	
22	Do		
23	Fr	Welttag der Bisexualität	
24	**Sa**		
25	**So**	Tag der Gehörlosen	
26	Mo	Rosch Haschana Beginn	39. KW
27	Di	Rosch Haschana	
28	Mi		
29	Do	Weltherztag	
30	Fr		

Oktober 2022

Kalenderpedia
Informationen zum Kalender

1	**Sa**		
2	**So**	Erntedankfest	
3	**Mo**	**Tag der Deutschen Einheit**	40. KW
4	Di	Welttierschutztag	
5	Mi	Jom Kippur	
6	Do	Cimaiya Şîxadî Beginn	
7	Fr	Mawlid an-Nabi	
8	**Sa**		
9	**So**		
10	Mo	Sukkot Beginn	41. KW
11	Di	Sukkot / Coming Out Day / Welt-Mädchentag	
12	Mi	Welttag der spanischen Sprache	
13	Do	Internationaler Tag der Katastrophenvorbeugung / Cimaiya Şîxadî Ende	
14	Fr		
15	**Sa**		
16	**So**		
17	Mo	Schmini Azeret / Internationaler Tag für die Beseitigung der Armut	42. KW
18	Di	Simchat Tora	
19	Mi		
20	Do		
21	Fr		
22	**Sa**		
23	**So**		
24	Mo	Diwali / Bandi Chhor Divas | / Tag der Vereinten Nationen	43. KW
25	Di		
26	Mi		
27	Do		
28	Fr	Geburtstag Erasmus	
29	**Sa**		
30	**So**	Ende der Sommerzeit	
31	Mo	Reformationstag / Halloween / Welttag der Städte	44. KW

November 2022

Kalenderpedia
Informationen zum Kalender

1	Di	Allerheiligen	
2	Mi	Allerseelen / Internationaler Tag der Beendigung der Straflosigkeit für Verbrechen gegen Journalisten	
3	Do		
4	Fr		
5	**Sa**		
6	**So**		
7	Mo		45. KW
8	Di	Guru Nanak Dev J	
9	Mi		
10	Do	Weltwissenschaftstag für Frieden und Entwicklung (UNESCO)	
11	Fr	Sankt Martin	
12	**Sa**		
13	**So**	Volkstrauertag	
14	Mo	Welt-Diabetes-Tag	46. KW
15	Di		
16	Mi	Buß- und Bettag / Internationaler Tag der Toleranz	
17	Do		
18	Fr	Welttag der Islamischen Kunst	
19	**Sa**	Internationalen Männertag	
20	**So**	Totensonntag / Internationaler Tag der Kinderrechte	
21	Mo		47. KW
22	Di		
23	Mi		
24	Do	Guru Teghbahadur Ji / Thanksgiving	
25	Fr	Internationaler Tag der Beseitigung von Gewalt gegen Frauen	
26	**Sa**		
27	**So**	1. Advent	
28	Mo		48. KW
29	Di	Internationaler Tag der Solidarität mit dem palästinensischen Volk	
30	Mi		

Dezember 2022

Kalenderpedia
Informationen zum Kalender

1	Do	Welt-AIDS-Tag	
2	Fr	Internationaler Tag der Abschaffung der Sklaverei	
3	**Sa**	Internationaler Tag der Menschen mit Behinderungen	
4	**So**	2. Advent	
5	Mo		49. KW
6	Di	Sankt Nikolaus	
7	Mi		
8	Do	Bodhi	
9	Fr	Internationaler Anti-Korruptions-Tag	
10	**Sa**	Tag der Menschenrechte	
11	**So**	3. Advent	
12	Mo		50. KW
13	Di		
14	Mi		
15	Do		
16	Fr		
17	**Sa**		
18	**So**	4. Advent / Welttag der arabischen Sprache / Internationaler Tag der Migranten	
19	Mo	Chanukka Beginn	51. KW
20	Di		
21	Mi		
22	Do		
23	Fr	Îda Êzîd	
24	**Sa**	Heiligabend	
25	**So**	**1. Weihnachtstag**	
26	**Mo**	**2. Weihnachtstag / Chanukka Ende**	52. KW
27	Di		
28	Mi		
29	Do	Guru Gobind Singh Ji	
30	Fr		
31	**Sa**	Silvester	

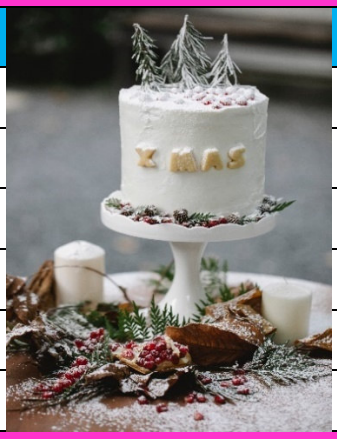

© Kalenderpedia® www.kalenderpedia.de

Angaben ohne Gewähr

Schulferien Rheinland-Pfalz 2022

Winterferien	21.02-25.02
Osterferien	13.04-22.04
Sommerferien	25.07-02.09
Herbstferien	17.10-31.10
Weihnachten	23.12-02.01

Christliche Feiertage Alevitische Feiertage Islamische Feiertage Buddhistische Feiertage Hinduistische Feiertage Jüdische Feiertage Sikh Feiertage Jesidische Feiertage Gesetzliche/Sonstige Feiertage Alle Angaben ohne Gewähr. Stand bei Redaktionsschluss. Feiertage, die sich nach dem Mondkalender richten, können je nach regionaler Tradition abweichen. Jüdische Feiertage beginnen in der Regel mit dem Sonnenuntergang des Vortages.